

MISSIONE CHIESA

CRUCIPUZZLE

In questo riquadro sono nascoste 12 parole che si riferiscono alla nascita della CHIESA. Cercate e trascrivete:

| | | | | | | | |
|---|---|---|---|---|---|---|---|
| A | C | O | D | F | V | M | U |
| P | E | N | I | U | E | E | L |
| O | T | I | O | O | N | U | O |
| S | S | T | B | C | T | G | U |
| T | O | A | M | O | O | N | O |
| O | C | D | O | E | I | I | G |
| L | E | B | R | A | T | L | O |
| I | T | C | I | E | L | O | T |
| T | N | E | Z | Z | A | T | N |
| I | E | . | M | A | R | I | A |
| S | P | I | R | I | T | O | S |

| | | |
|-----|-----|-----|
| 1. | 2. | 3. |
| 4. | 5. | 6. |
| 7. | 8. | 9. |
| 10. | 11. | 12. |

Chiave: 8, 3, 10

IL MINISTRANTE

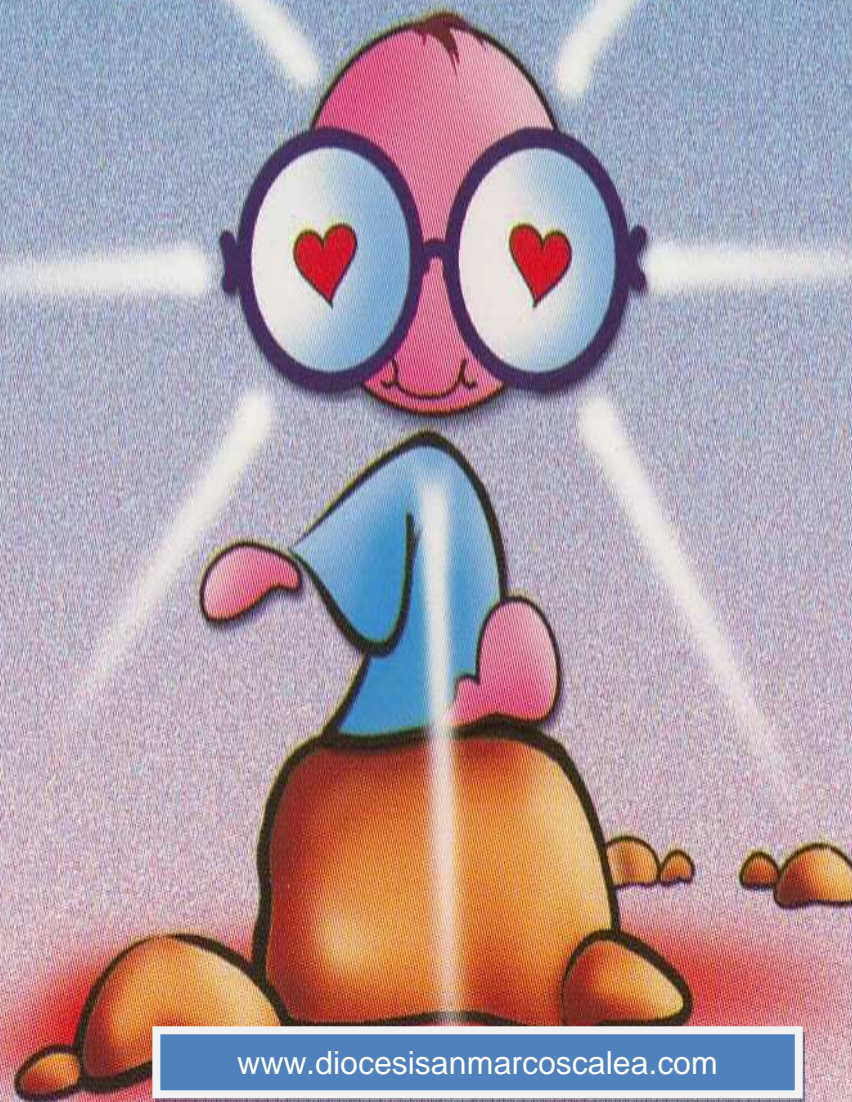

UN SI' DA DISCEPOLO..

La nostra vita è un'avventura e una sfida continua, quotidiana...

Ogni giorno il Signore ci chiama a metterci in cammino e qualche volta ci conduce per sentieri sconosciuti....

Quante volte ci troviamo di fronte a dei bivi e quante volte siamo chiamati a scegliere la strada giusta!!!!!!

Prova a chiederti: Dove sto andando? Dove mi chiede di andare il Signore? Come rispondo alle sue chiamate?

Il Signore ci chiama ad essere suoi discepoli e di averlo come punto di riferimento, come bussola!!

Chi è il discepolo?

E' colui che ha incontrato il Signore, che ha fatto esperienza di Lui, che ha trovato in Lui il senso della vita e si è lasciato conquistare. È colui che è stato chiamato per stare con Gesù e per essere inviato (Mc 3,14); che **ha saputo rispondere, si è messo in cammino perché si è fidato e ha osato**. È colui che ha lasciato, perché ha incontrato (Mt 13, 44-46). Solo conoscendo l'amore del Signore e accettando la propria profonda povertà si potrà obbedire al comando: "Vieni e seguimi". In sintesi, il discepolo è colui che ha deciso che Cristo è la Via, la Verità e la Vita (cf. Gv14,6) della sua esistenza.

La tua vita ha un senso, una direzione?

Il discepolo è colui che segue...

Il discepolo è colui che prende una via, non una qualunque, ma la via di Gesù: "Seguitemi, vi farò diventare pescatori di uomini".(Mc 1,27)

Seguire vuol dire assumere un destino, mettersi in cammino, uscire dalle proprie sicurezze.

Quando Gesù chiama qualcuno perché lo segua non dà nessuna spiegazione, non dice il motivo per cui chiama. Si tratta di un invito molto esigente e serio, perché in virtù di questa parola si abbandona la famiglia (Mt 4,22; 8,22; Mc 10,28), il lavoro e la professione (Mt 4,20.22; Mc 1,18), i propri beni (Mt 19, 21.27). Insomma si tratta di qualcosa estremamente serio, poiché suppone un giro totale nella vita di una persona (Mc 10,17-22).

In alcuni casi l'invito che Gesù fa di seguirlo è sorprendente e forte. La sequela non ammette condizioni e suppone una decisione radicale, che rompe con il passato e si apre a un compito, a un destino totalmente nuovo.

Il discepolo è colui che è fedele fino alla fine...

Il discepolo è colui che è fedele fino alla fine. Colui che accompagna Gesù fino alla croce, che non si tira indietro, che ha fiducia e speranza; che non conta sulle proprie forze, ma si fida; che crede che l'amore è più forte della morte: Giovanni 19, 25-27.

Come vivi la tua fedeltà al Signore?

Il discepolo è colui che diventa testimone...

Il discepolo è chiamato per "stare"(Gv 1,39) e per "essere inviato": "**Andate** dunque e ammaestrate tutte le nazioni... Ecco, io sarò con voi tutti i giorni, fino alla fine del mondo"(Mt 28,19-20). Il prototipo del discepolo è il martire, colui che diventa testimone, che annuncia con le parole e con la vita quello che ha visto, che ha toccato, che ha sperimentato: "...ciò che noi abbiamo udito, ciò che noi abbiamo veduto con i nostri occhi, ciò che noi abbiamo contemplato e ciò che le nostre mani hanno toccato, ossia il Verbo della vita, ... noi lo annunziamo anche a voi"(1 Gv 1-2).

Qual è la testimonianza che oggi ti chiede il Signore e di cui il mondo ha bisogno?

Poni una crocetta su "V" quando l'affermazione è vera e su "F" quando è falsa:

L'apostolo Paolo è stato in:

| | V | F |
|-----------|--------------------------|--------------------------|
| Spagna | <input type="checkbox"/> | <input type="checkbox"/> |
| Austria | <input type="checkbox"/> | <input type="checkbox"/> |
| Germania | <input type="checkbox"/> | <input type="checkbox"/> |
| Italia | <input type="checkbox"/> | <input type="checkbox"/> |
| Grecia | <input type="checkbox"/> | <input type="checkbox"/> |
| Turchia | <input type="checkbox"/> | <input type="checkbox"/> |
| Palestina | <input type="checkbox"/> | <input type="checkbox"/> |
| Egitto | <input type="checkbox"/> | <input type="checkbox"/> |
| Siria | <input type="checkbox"/> | <input type="checkbox"/> |
| Olanda | <input type="checkbox"/> | <input type="checkbox"/> |

**Il 29 Giugno 2007
Giornata del Ministrante
Cetraro**